

TOP COLOR NEWS - La creatività con metodo

Roller Mèches, il nuovo accessorio per mèches, colpi di sole e contrasti

Principali vantaggi

- Maggiore velocità nel realizzare i servizi in salone
- Facile utilizzo anche da parte di collaboratori meno esperti
- Schiaritura o colorazione uniforme dalla base alle punte
- Massima precisione nell'applicazione e per lavori tecnici particolarmente creativi
- Tutto l'assortimento di colore può essere impiegato
- Lo spreco del prodotto è reso impossibile

Ogni Kit dispone di 90 *Roller Mèches* e include tre misure, secondo la lunghezza dei capelli:

- Rosa per capelli corti
- Blu per capelli di media lunghezza
- Grigio per capelli lunghi

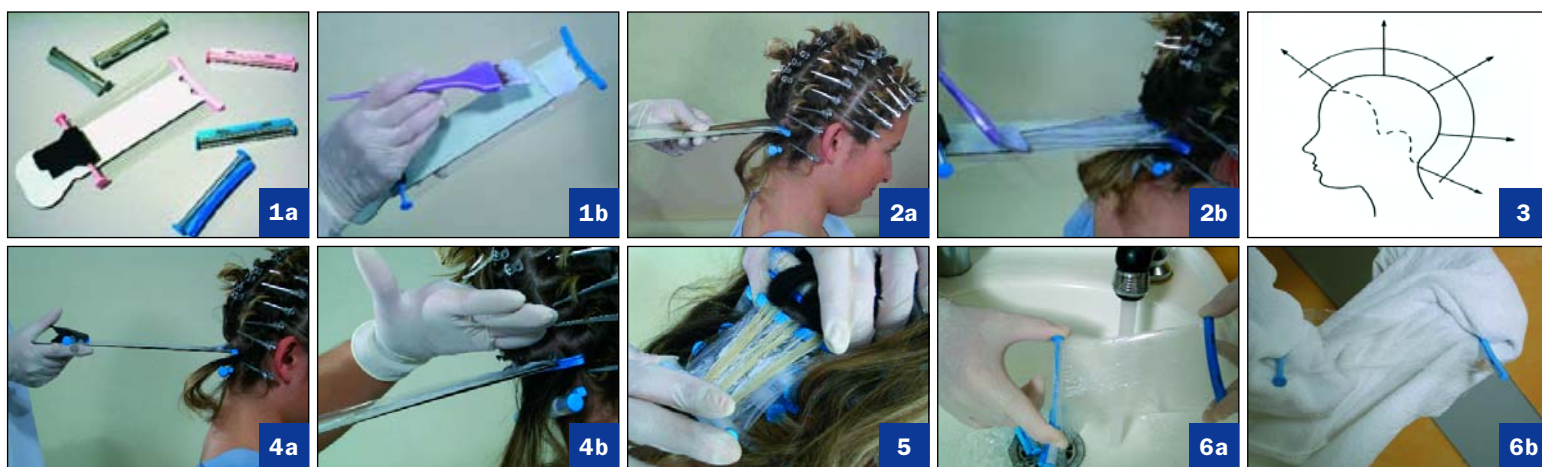

Istruzioni per l'uso

- 1a. Bloccare il *Roller Mèches* sulla tavoletta. Tirare la parte tonda e fermarla nell'apposito gancio.
- 1b. Spalmare un velo di prodotto sulla tavoletta.
- 2a/b. Avvicinare la tavoletta alla cute, appoggiare la ciocca alla stessa ed applicare il colore dalla base alle punte.
3. Per realizzare mèches perfette, posizionare la tavoletta aderente alla testa con un'angolazione di 90° gradi (vedi disegno).
- 4a. Sbloccare la molla e rilasciare il *Roller Mèches*.
- 4b. Proteggere la cute con il palmo della mano.
5. Per controllare il risultato finale, utilizzare la pellicola trasparente o srotolare i *Roller Mèches*. Raggiunto il risultato desiderato, sfilare tutti i *Roller Mèches*.
- 6a/b. I *Roller Mèches* si lavano con acqua corrente tiepida, srotolandole leggermente e si possono asciugare sotto una fonte di calore o manualmente con un asciugamano.

I *Roller Mèches* sono riutilizzabili varie volte.

belovac_{ag}

Rappresentante in Svizzera:
Division Coiffure *Roller Mèches*
Belovac AG, Bleicherweg 47, 8002 Zürich
Tel. 044/201 95 19; Fax 044/201 95 15
belovac@bluewin.ch, www.rollermeches.ch

Rappresentante in Spagna: Llongueras, Barcelona
Rappresentante in Italia: Severgnini, Milano
Rappresentante negli Stati Uniti: Piermarco Group, New York